

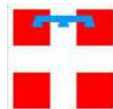

Comune di  
Borgo S. Dalmazzo



Provincia di  
Cuneo



Regione  
Piemonte



## PIANO DEL COLORE E DI RIQUALIFICAZIONE DELLE FACCIATE DEL CENTRO STORICO

GRUPPO DI LAVORO  
PROGETTISTI INCARICATI

ARCH. ALESSANDRO GARNERO  
Via P. Prato 5 - Mondovì - CN



ARCH. SILVIA OBERTO  
Via A. Meucci 17 - Cuneo

IN COLLABORAZIONE CON

ARCH. MARIA STELLA C. ODELLO



RESPONSABILE PROCEDIMENTO

ARCH. GIORGIA MARTINENGO

ALLEGATO C - REGOLAMENTO DEHORS  
PROGETTO GUIDA INTERVENTI

ELABORATO  
4

settembre  
2023

# Dehors

PIANO DEL COLORE DI BORGO SAN DALMAZZO



### Allestimento esterno

#### A1 - Dehors. Aree significanti di centro storico

individuate come Addensamento storico rilevante A1 che comprendono:

- Complessi di Interesse storico ambientale R1
- SP - Area ex Bertello

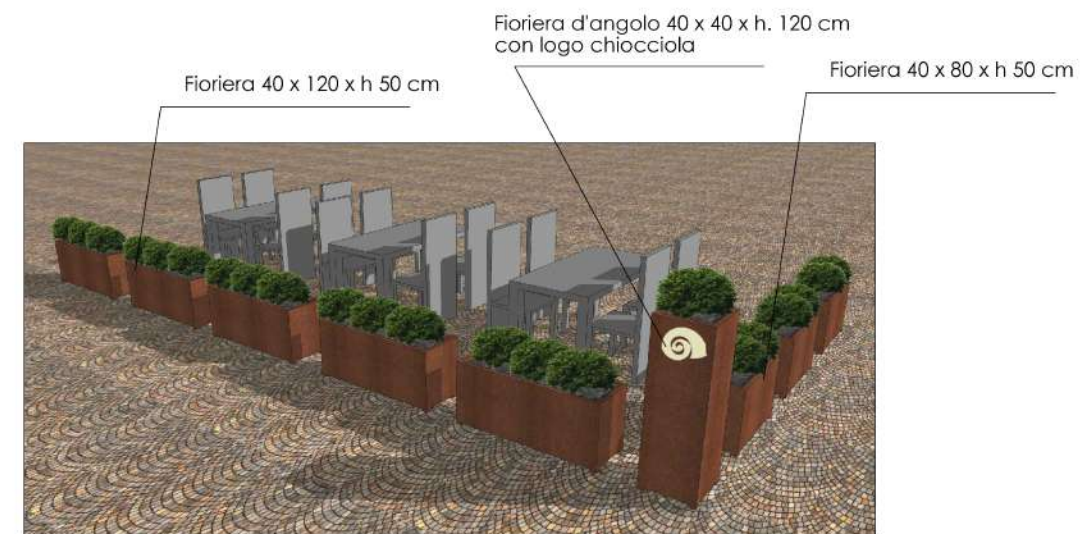
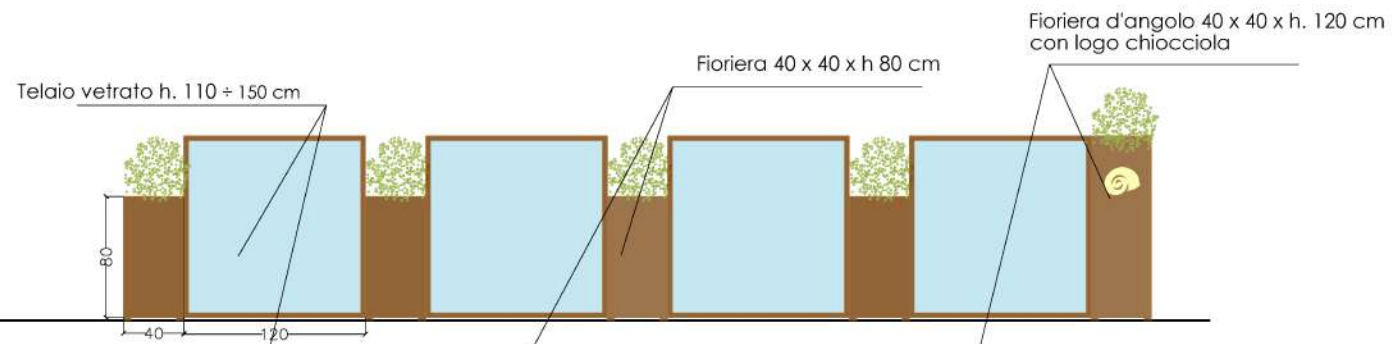
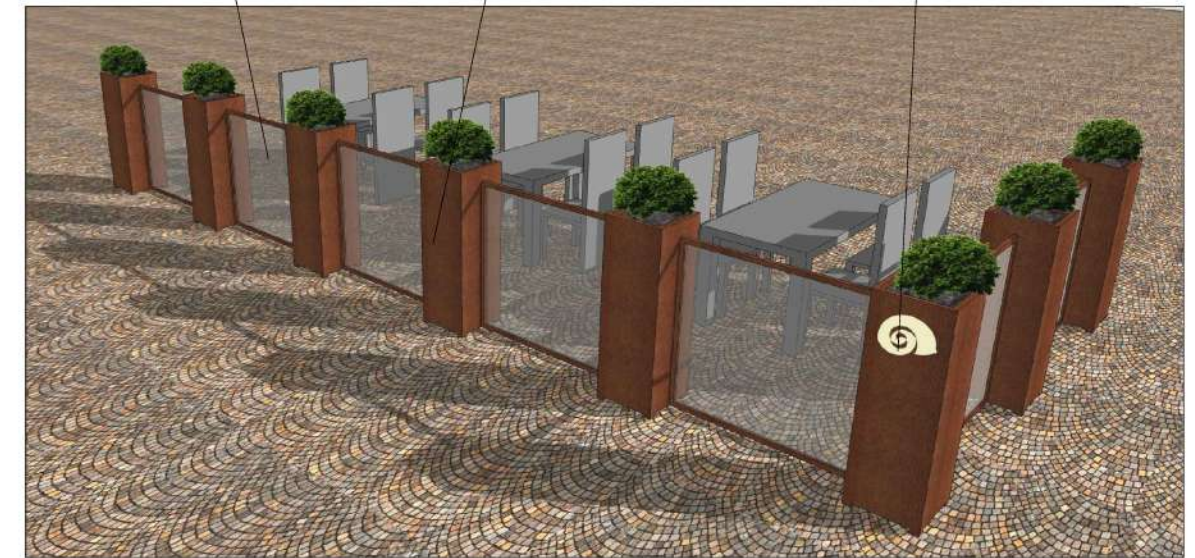
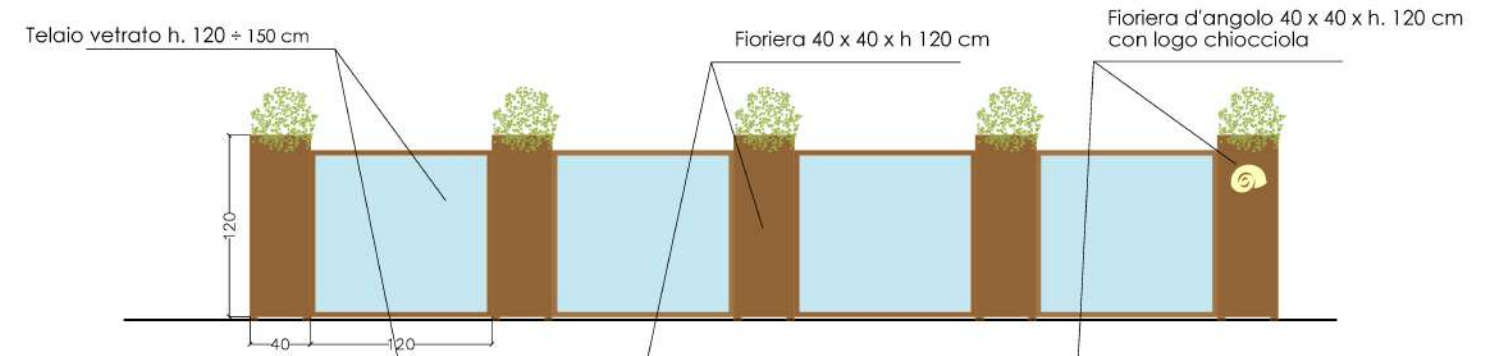
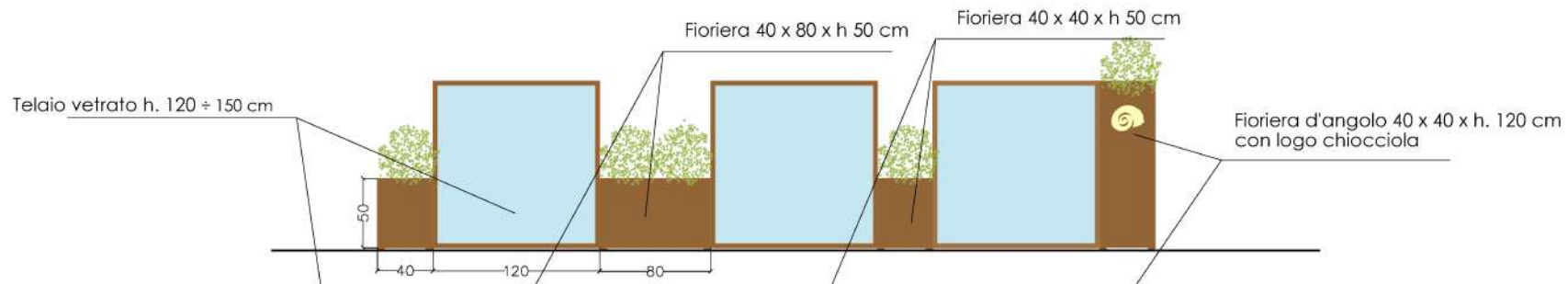

colore di riferimento zona A1  
RAL 8003 - effetto corten

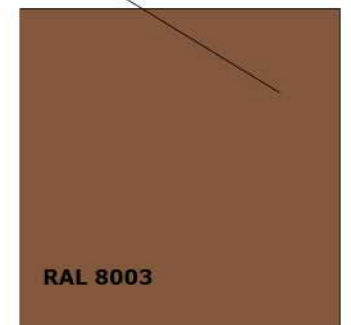

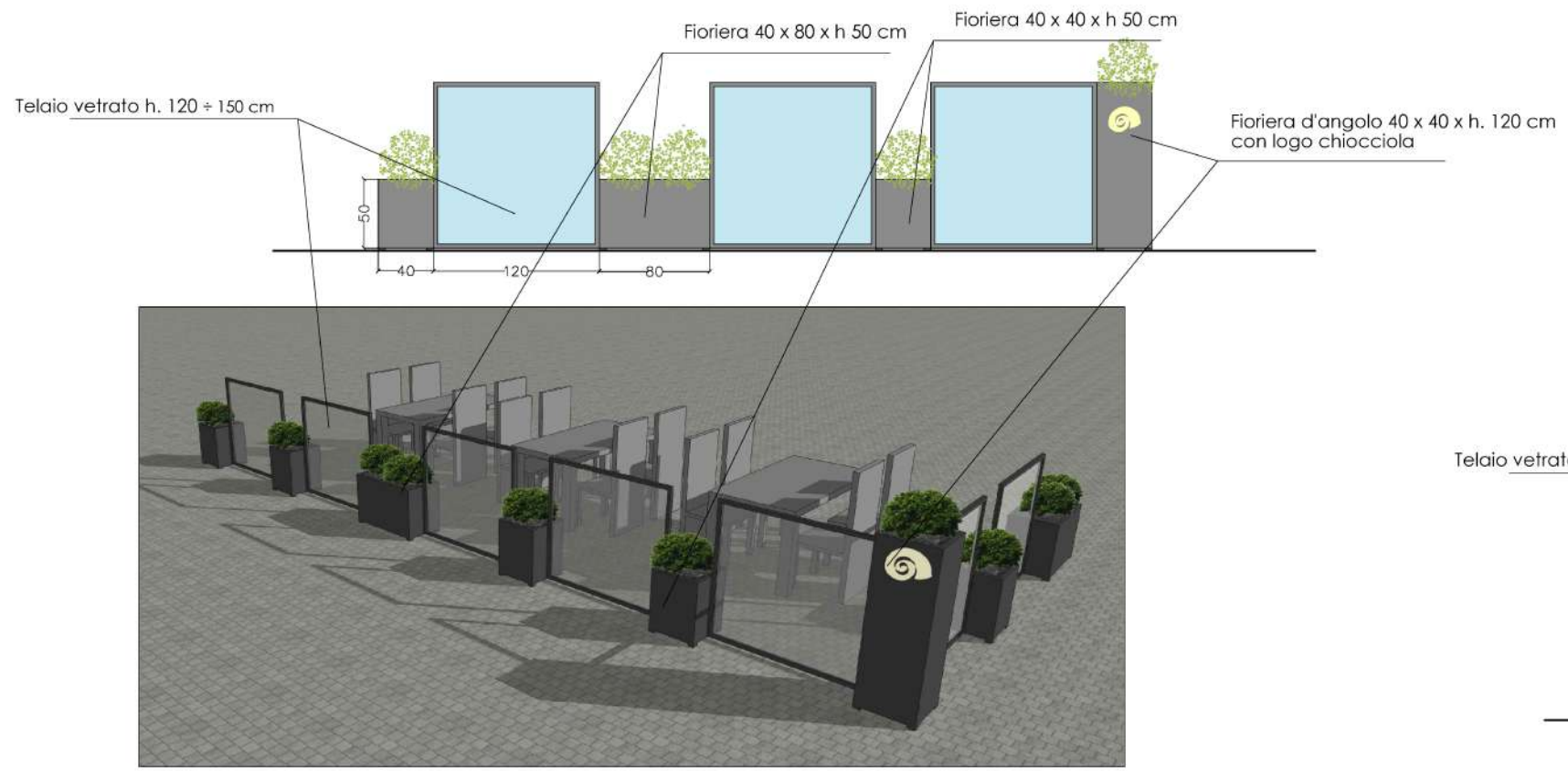

### Allestimento esterno

**A3 - Dehors. Aree della città**  
 individuate come Addensamento commerciale urbano forte A3 e le aree collocate in sua prossimità e lungo le principali direttrici viarie che comprendono:

- Corso Barale / Inizio Via Cuneo
- Via Papa Giovanni XXIII, Via Luigi Orione e Via Don Sturzo e Via Po
- Largo Argentera
- Via Lovera e Corso Mazzini
- Corso Nizza e Via Valdieri
- Via Vittorio Veneto
- Strada Beguda

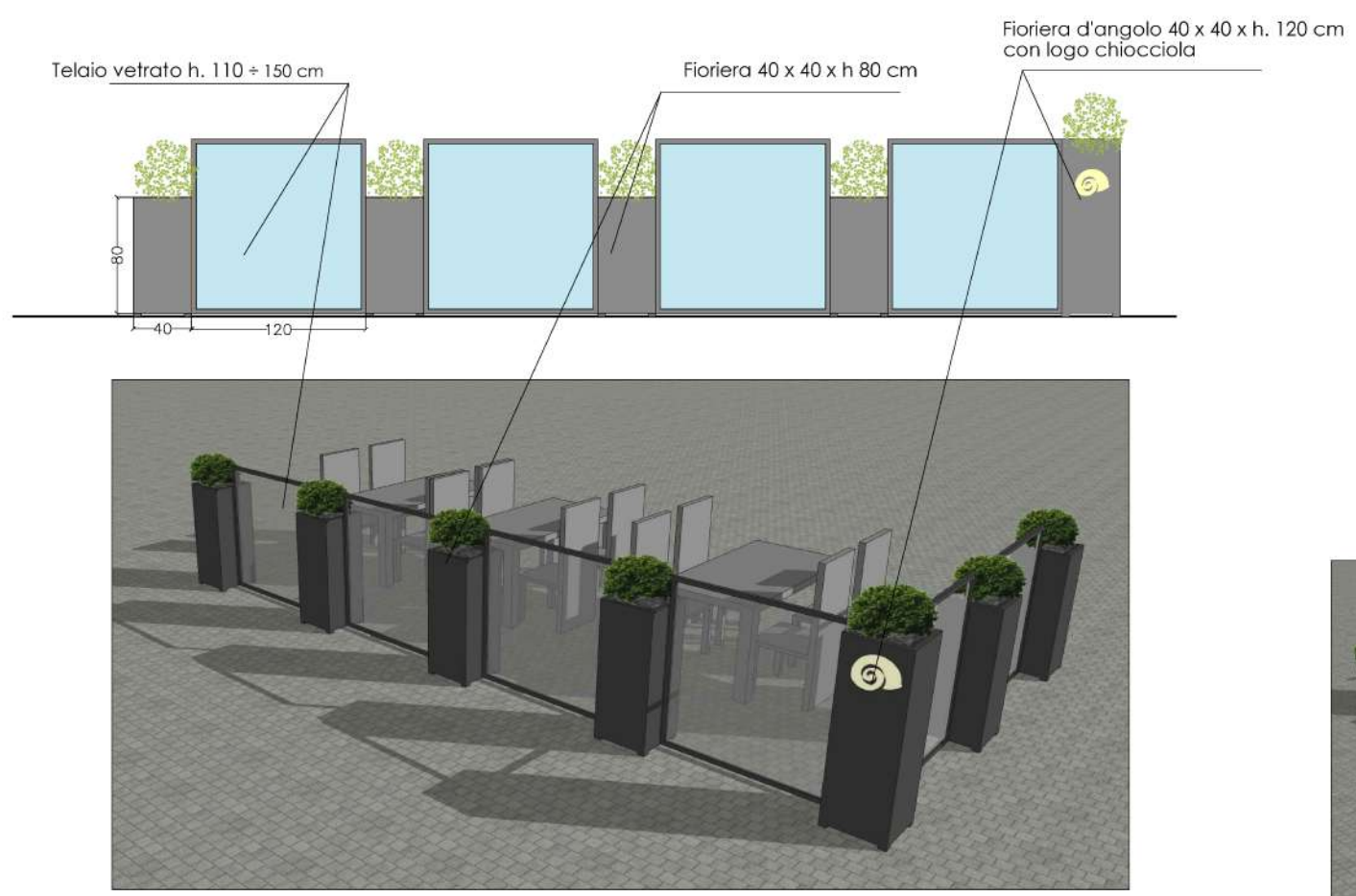
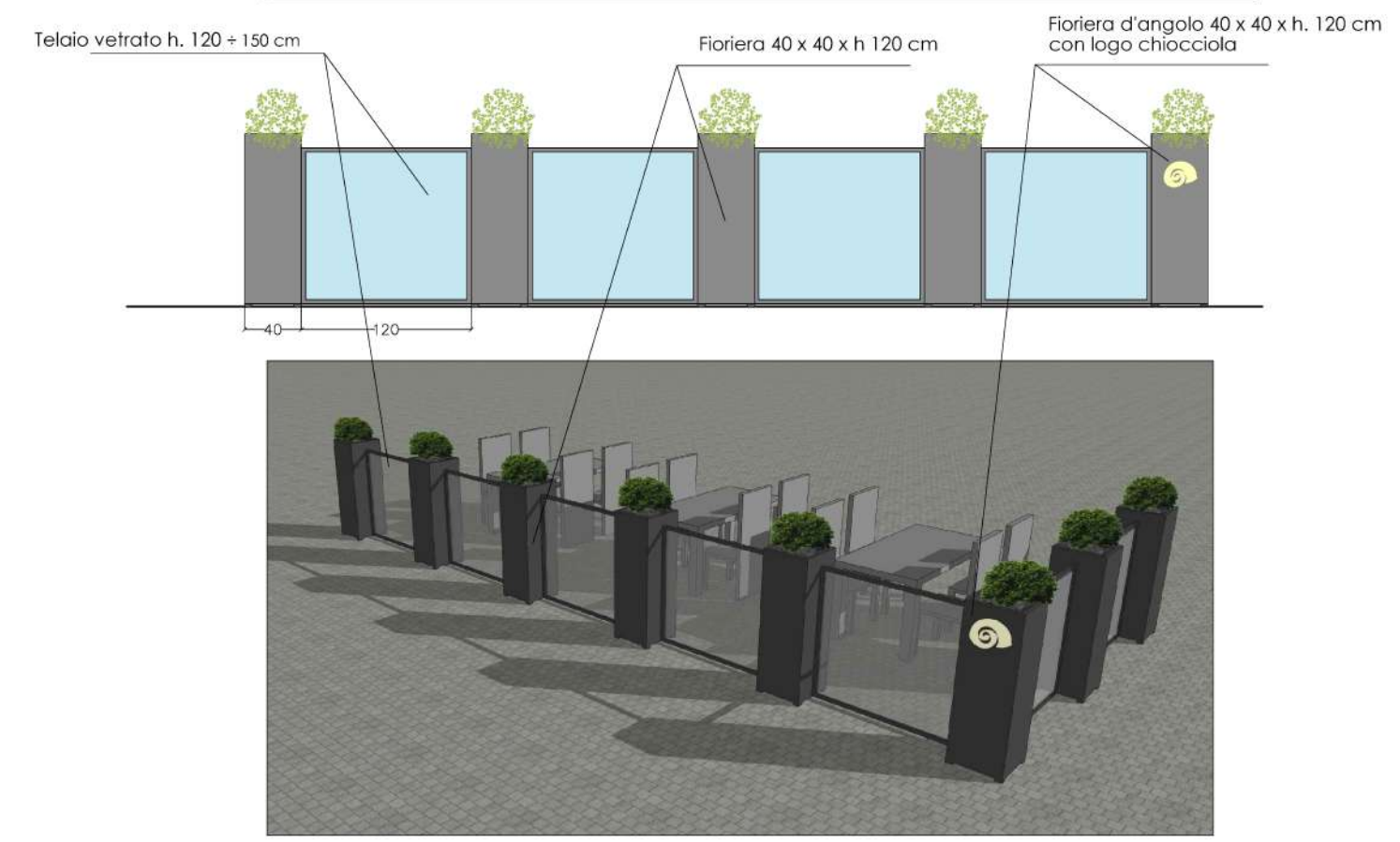

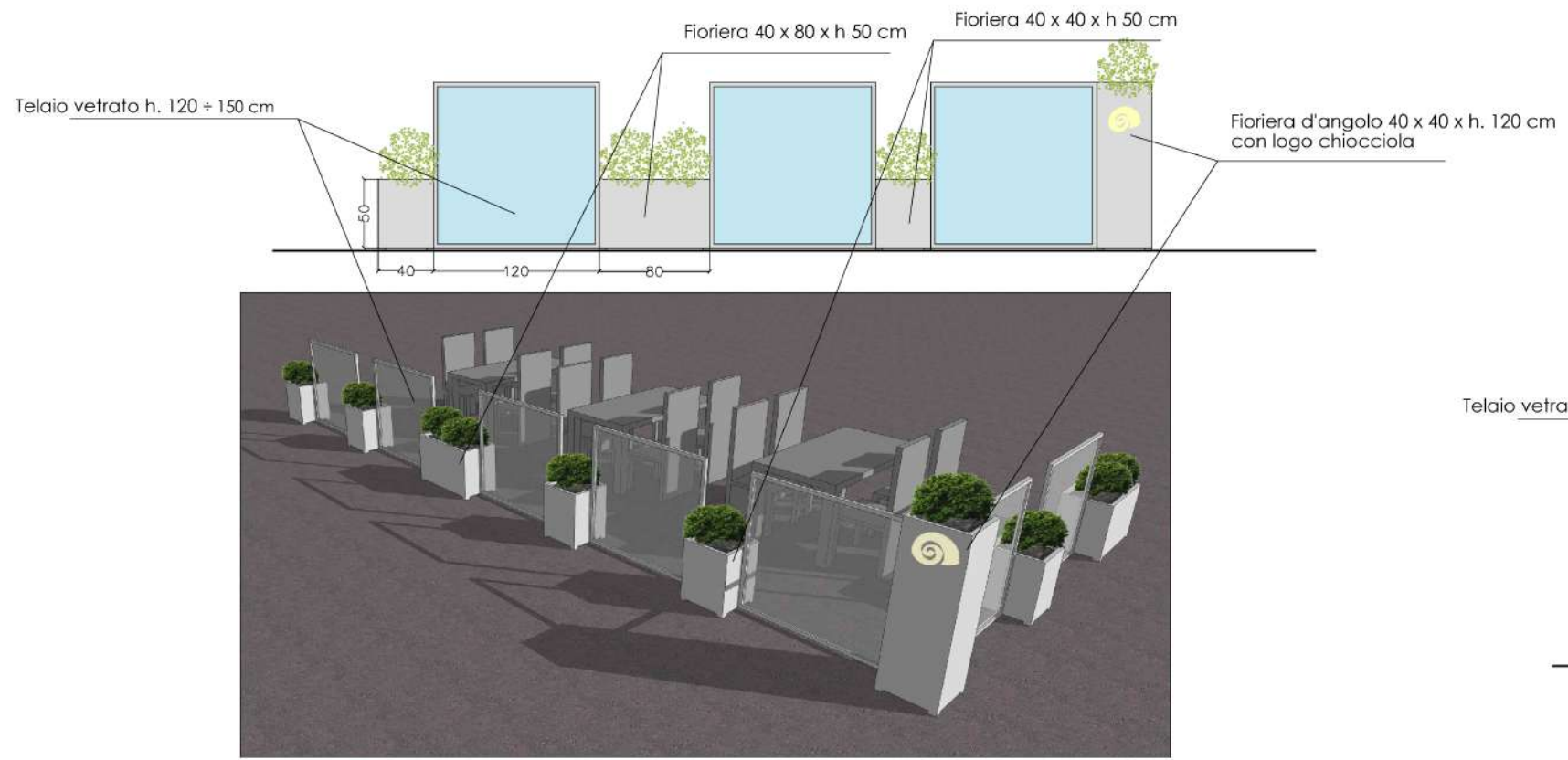

Allestimento esterno

**A5 - Dehors. Aree extraurbane**  
 zone non precedentemente elencate e quelle individuate come  
 Addensamento commerciale extraurbano A5 e le aree collocate in su prossimità  
 che comprendono:

- Via Cuneo
- Via XI Settembre
- Via Don Giovanni Minzoni

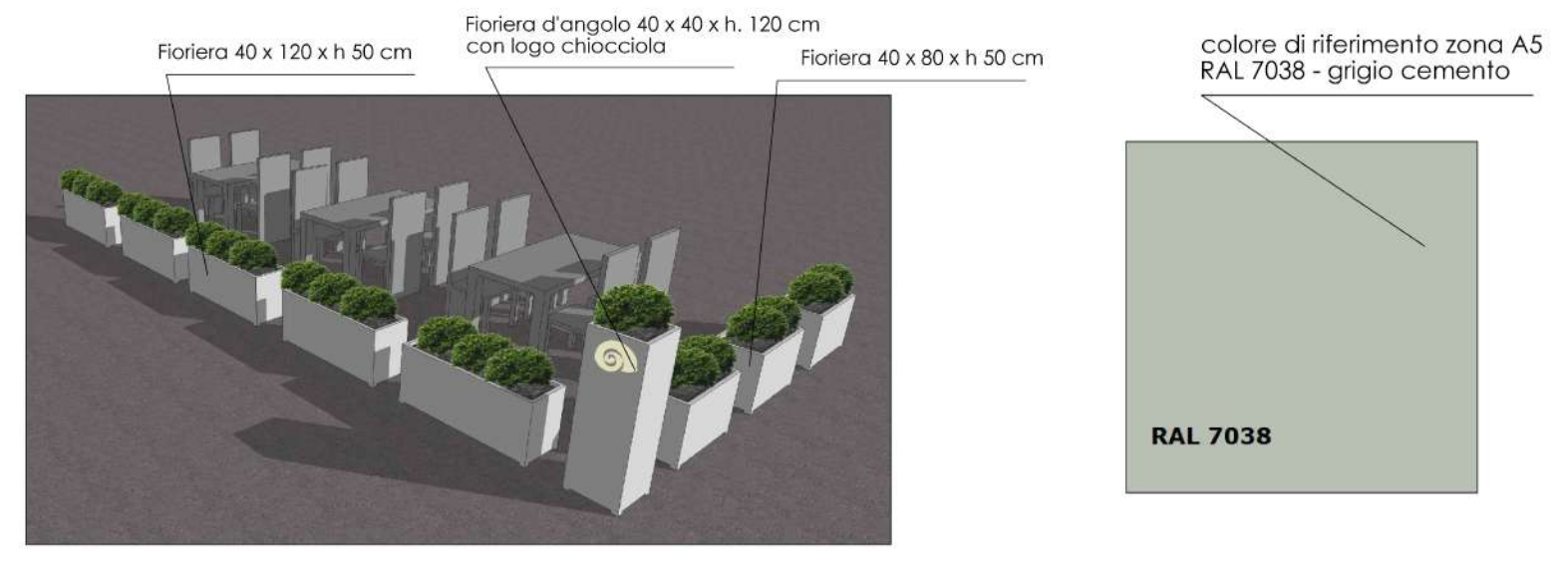
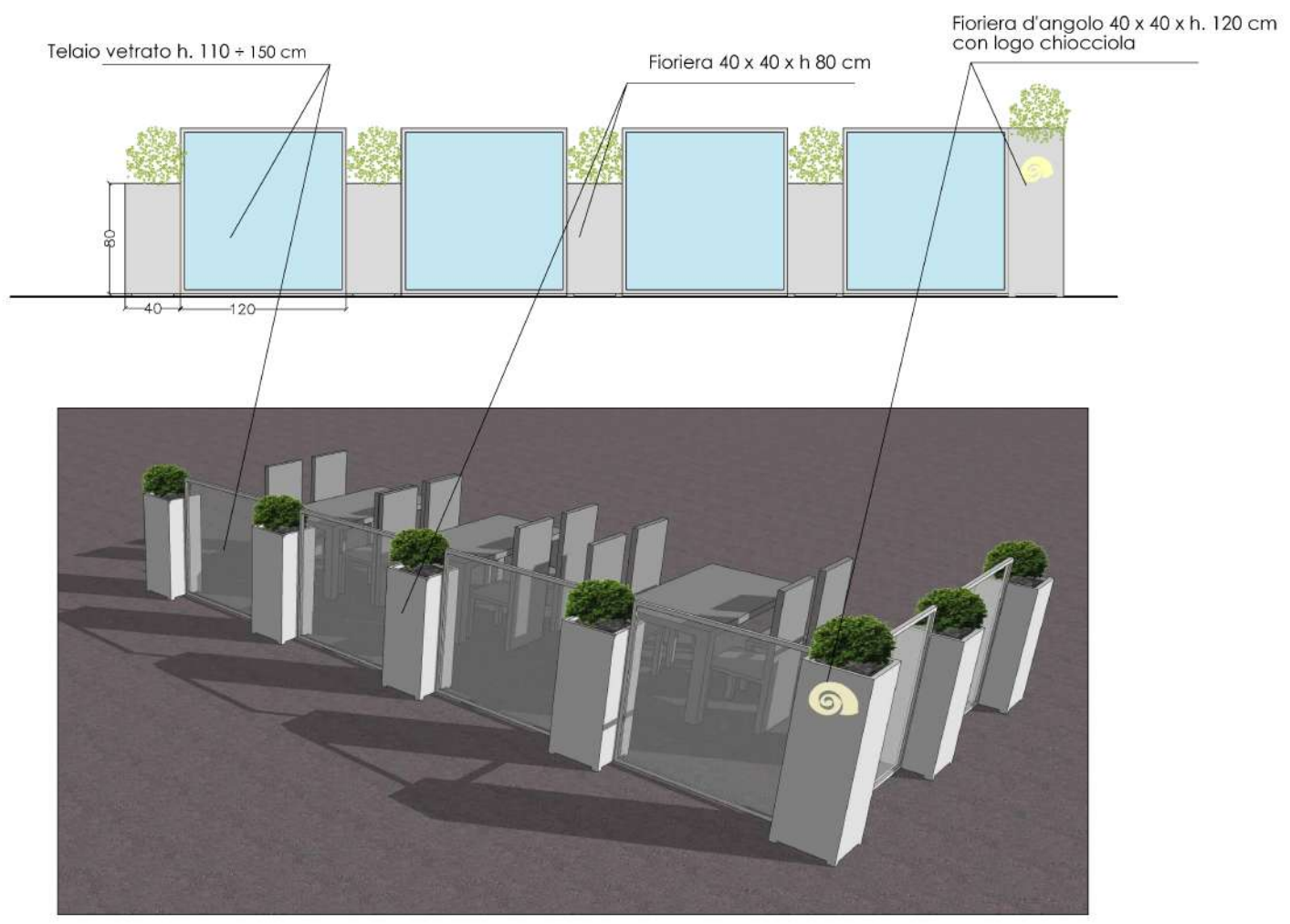
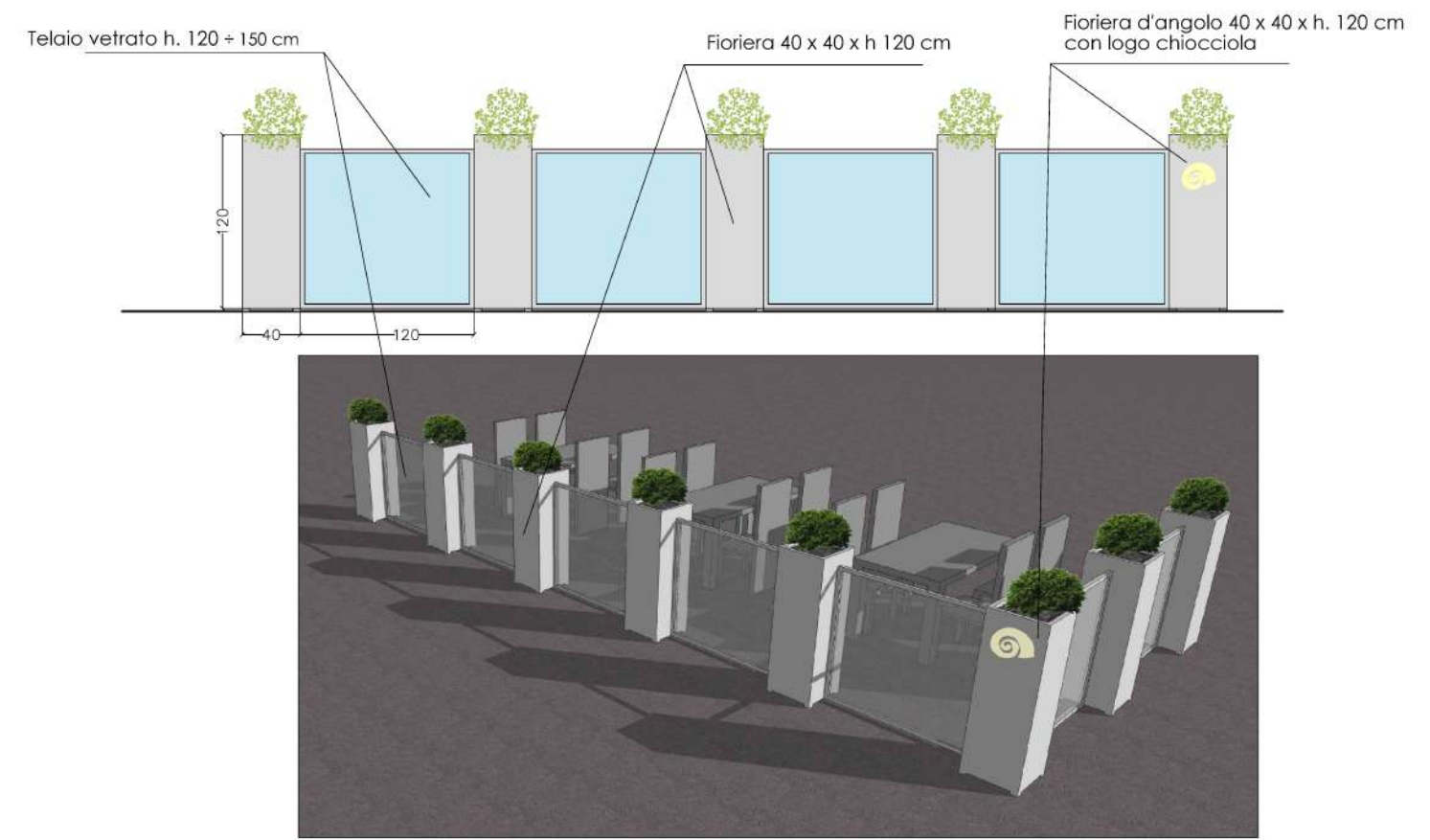

### Allestimento esterno

#### AST - Dehors. Aree speciali e/o tutela storico ambientale e di paesaggio

che comprendono:

- SP - Regione Monserrato
- AS1 AS2 - "Agricola speciale - Area contigua Gesso Stura
- AS3 Area Fonte Camorei
- AS5 - Via dei Boschi
- SP - Itinerari località Monte Croce e Monserrato Punti tappa
- MAS4 - Area ex Fornace Musso

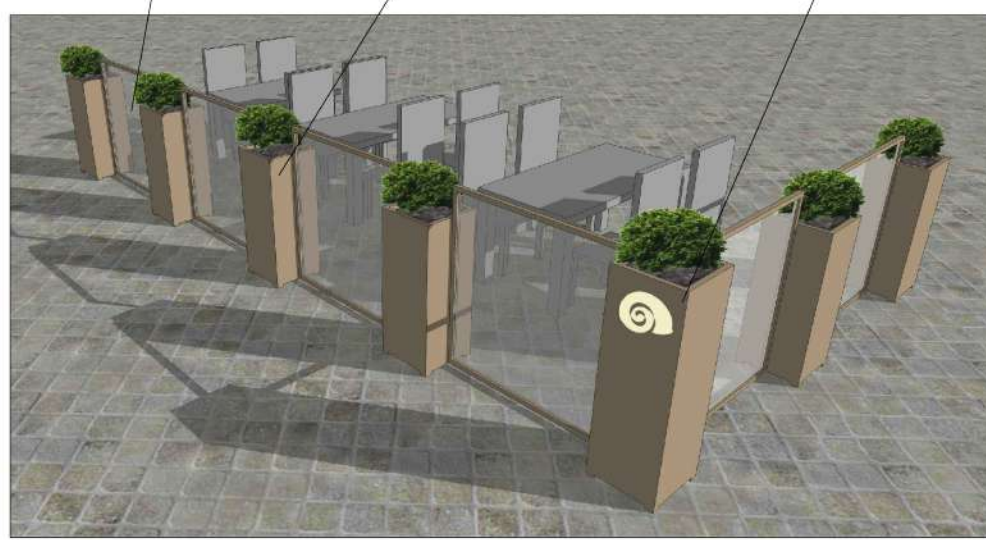
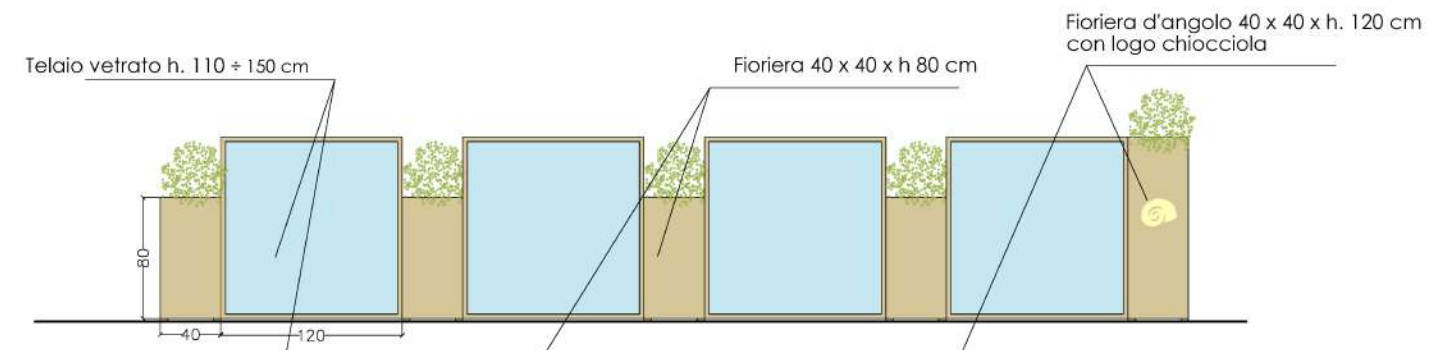
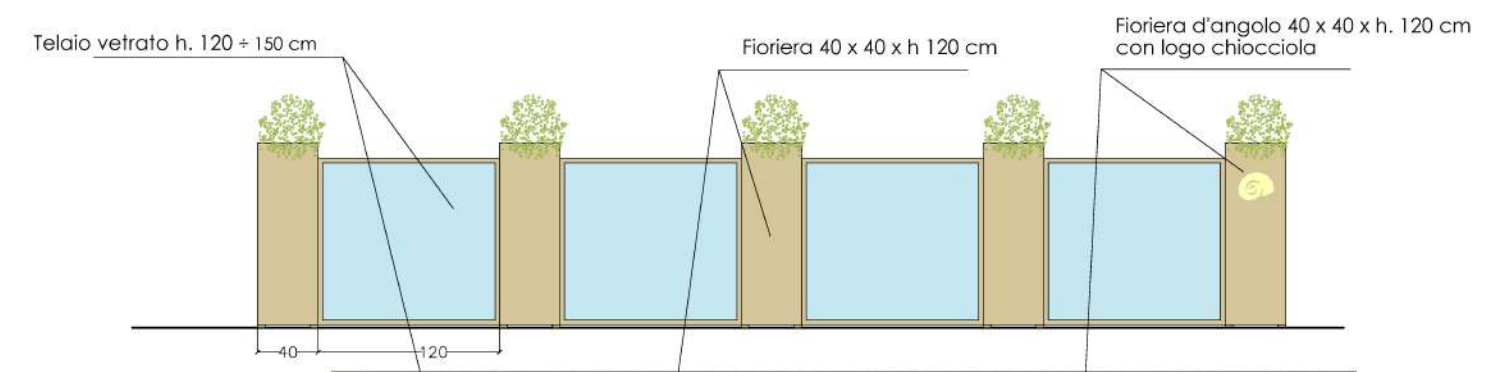
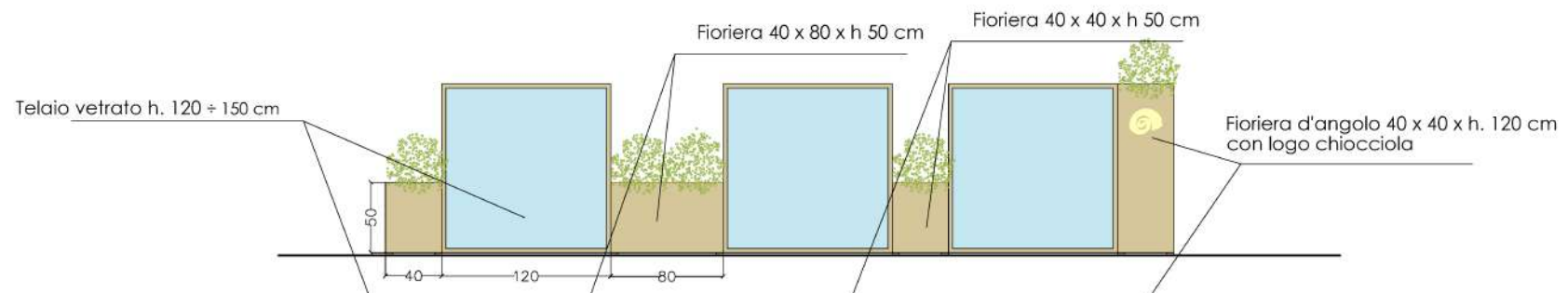

colore di riferimento zona A ST  
 RAL 1019 - grigio tortora

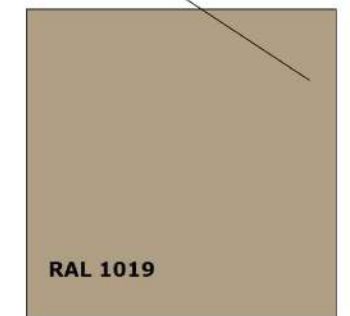

Esempio di manufatto con colore di riferimento zona A3  
RAL 7022 - grigio antracite



Esempio di manufatto con colore di riferimento zona A1  
RAL 8033 - effetto corten



## Manufatto edilizio

Tipologia 5  
Struttura chiusa in aderenza alla facciata

### A1 - Aree significanti di centro storico

individuate come Addensamento storico rilevante A1 che comprendono:

- Complessi di Interesse storico ambientale R1
- SP - Area ex Bertello

colore di riferimento zona A1  
RAL 8033 - effetto corten



### AST - Aree speciali e/o tutela storico ambientale e di paesaggio

che comprendono:

- SP - Bar ristoro del Monserato
- AS1 AS2 - Area Parco Fluviale AS3 Area Fonte Camorei AS5 - Via dei Boschi
- SP - Itinerari località Monte Croce e Monserato Punti tappa
- Aree agricole
- Nuclei frazionali
- MAS4 - Area ex Fornace Musso

colore di riferimento zona A ST  
RAL 1019 - grigio tortora



### A3 - Aree della città

individuate come Addensamento commerciale urbano forte A3 e le aree collocate in sua prossimità e lungo le principali direttrici viarie che comprendono:

- Corso Barale
- Via Papa Giovanni XXIII, Via Luigi Orione e Via Po
- Largo Argentera
- Via Lovera e Corso Mazzini
- Corso Nizza
- Via Vittorio Veneto

colore di riferimento zona A3  
RAL 7022 - grigio antracite



### A5 - Aree extraurbane

zone non precedentemente elencate e quelle individuate come Addensamento commerciale extraurbano A5 e le aree collocate in su prossimità che comprendono:

- Via Cuneo
- SS4 - Ex caserma Mario Fiore
- Distributori carburante

colore di riferimento zona A5  
RAL 7038 - grigio cemento

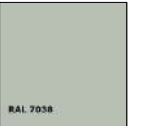



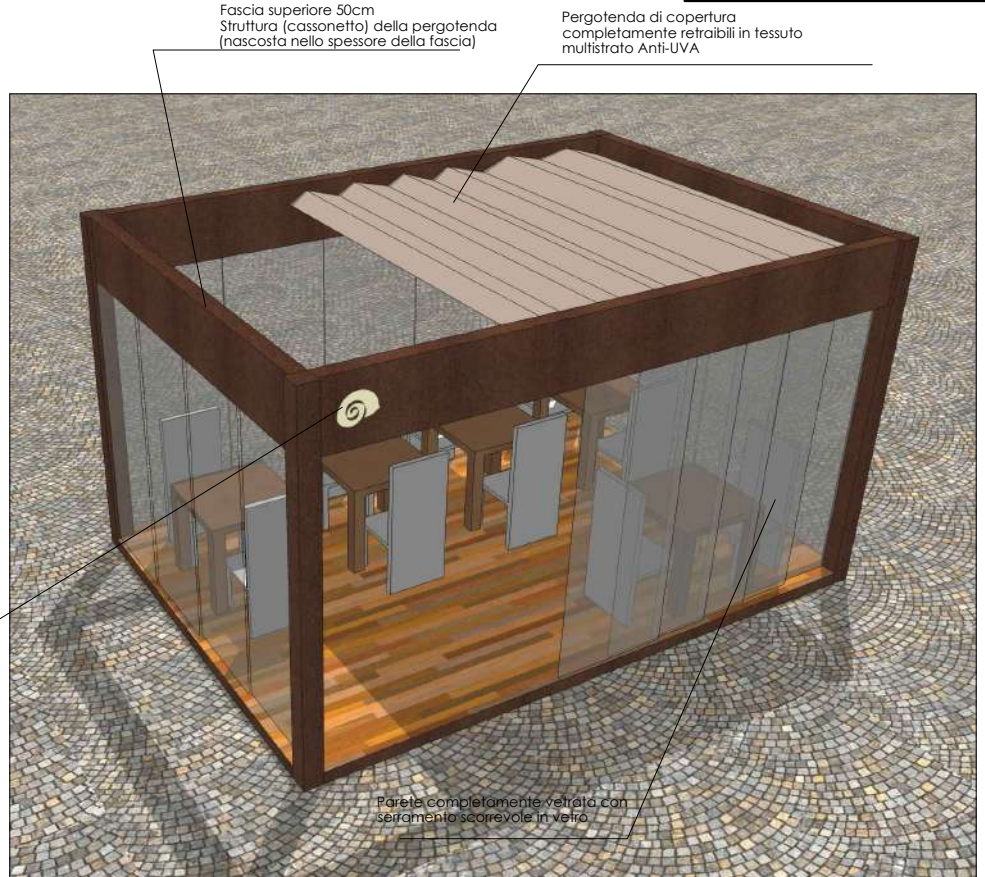

Fioriera d'angolo 40 x 40 x h. 120 cm con logo chiocciola

Esemplio di manufatto con colore di riferimento zona A1 RAL 8033 - effetto corten

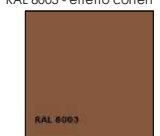

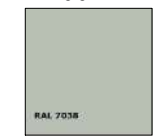
<p><b>A1 - Aree significanti di centro storico</b>                  individuate come Addensamento storico rilevante A1 che comprendono:</p> <ul style="list-style-type: none"> <li>- Complessi di Interesse storico ambientale R1</li> <li>- SP - Area ex Bertello</li> </ul>	<p>colore di riferimento zona A1                  RAL 8003 - effetto corten</p> 
<p><b>AST - Aree speciali e/o tutela storico ambientale e di paesaggio</b>                  che comprendono:</p> <ul style="list-style-type: none"> <li>- SP - Bar ristoro del Monserato</li> <li>- AS1 AS2 - Area Parco Fluviale AS3 Area Fonte Camorei AS5 - Via dei Boschi</li> <li>- SP - Itinerari località Monte Croce e Monserato Punti tappa</li> <li>- Aree agricole</li> <li>- Nuclei frazionali</li> <li>- MAS4 - Area ex Fornace Musso</li> </ul>	<p>colore di riferimento zona A ST                  RAL 1019 - grigio tortora</p> 
<p><b>A3 - Aree della città</b>                  individuate come Addensamento commerciale urbano forte A3 e le aree collocate in sua prossimità e lungo le principali direttrici viarie che comprendono:</p> <ul style="list-style-type: none"> <li>- Corso Barale</li> <li>- Via Papa Giovanni XXIII, Via Luigi Orione e Via Po</li> <li>- Largo Argentera</li> <li>- Via Lovera e Corso Mazzini</li> <li>- Corso Nizza</li> <li>- Via Vittorio Veneto</li> </ul>	<p>colore di riferimento zona A3                  RAL 7022 - grigio antracite</p> 
<p><b>A5 - Aree extraurbane</b>                  zone non precedentemente elencate e quelle individuate come Addensamento commerciale extraurbano A5 e le aree collocate in sua prossimità che comprendono:</p> <ul style="list-style-type: none"> <li>- Via Cuneo</li> <li>- SS4 - Ex caserma Mario Fiore</li> <li>- Distributori carburante</li> </ul>	<p>colore di riferimento zona A5                  RAL 7038 - grigio cemento</p> 

**Manufatto edilizio**  
**Tipologia 6**  
**Struttura chiusa su quattro lati**

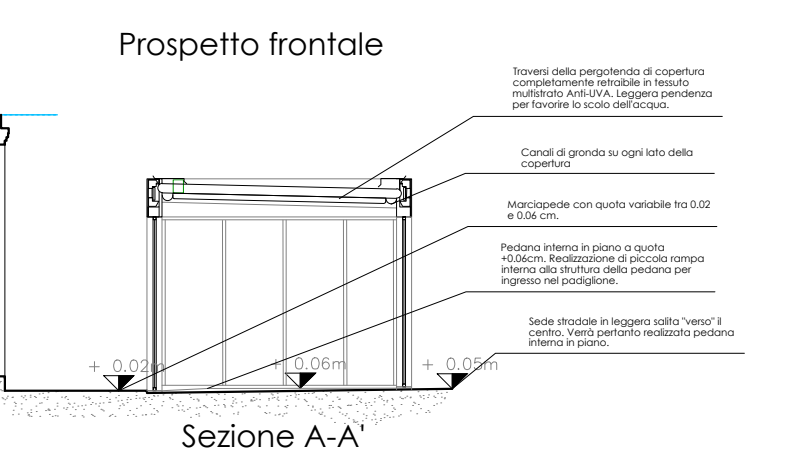
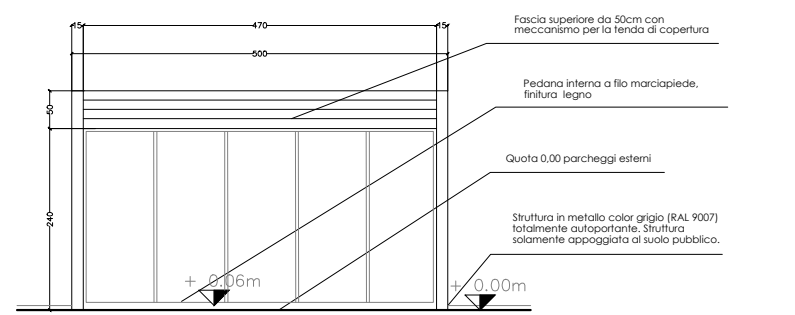
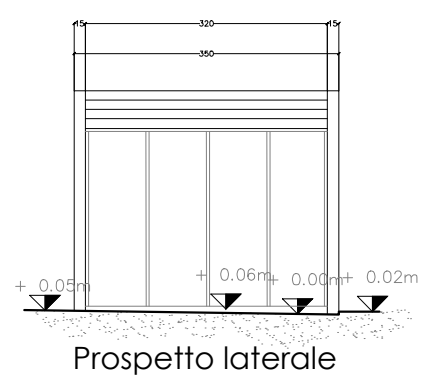
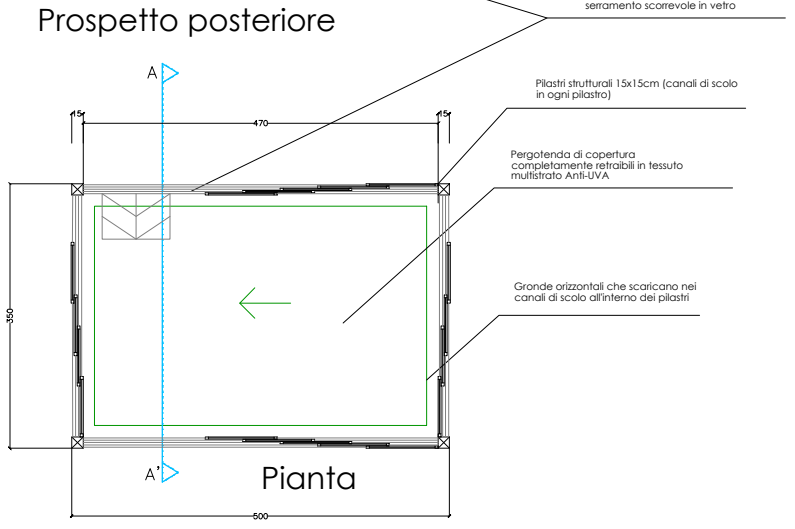
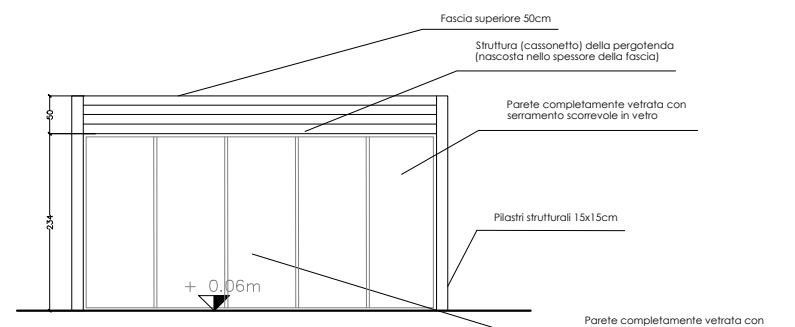

Esempi di elementi non ammessi quale guida per interventi coerenti con il Regolamento



Fioriere o vasi del tipo da giardino o da balcone in colore marrone chiaro



Pannelli di divisione a graticcio



Fioriere in legno o in materiale lapideo e pannelli divisori in legno



Insegne pubblicitarie sui pannelli divisori



Recinzioni, parapetti o ringhiere diversi dal sistema di delimitazione previsto



Ombrelloni, sedie, tavoli, ecc. di colori eccessivamente vivaci e/o con scritte pubblicitarie





Esempi di elementi non ammessi quale guida per interventi coerenti con il Regolamento



Ombrelloni di dimensioni eccessive rispetto allo spazio allestito o in continuità con tende richiudibili



Manufatti edilizi con materiali, forme e colori disomogenei tra loro



Manufatti edilizi con strutture colorate e/o finiture a specchio



Coperture e chiusure verticali in plastica o in alluminio anodizzato



Elementi prefabbricati in materiale plastico, se non per manifestazioni temporanee e mercati straordinari autorizzati