

RISCHIO ESONDAZIONE

Comune	BORGO SAN DALMAZZO	SCHEDA 3
Località	Via Valdieri	
Grado di rischio	R4 - Molto elevato	

DATI GENERALI

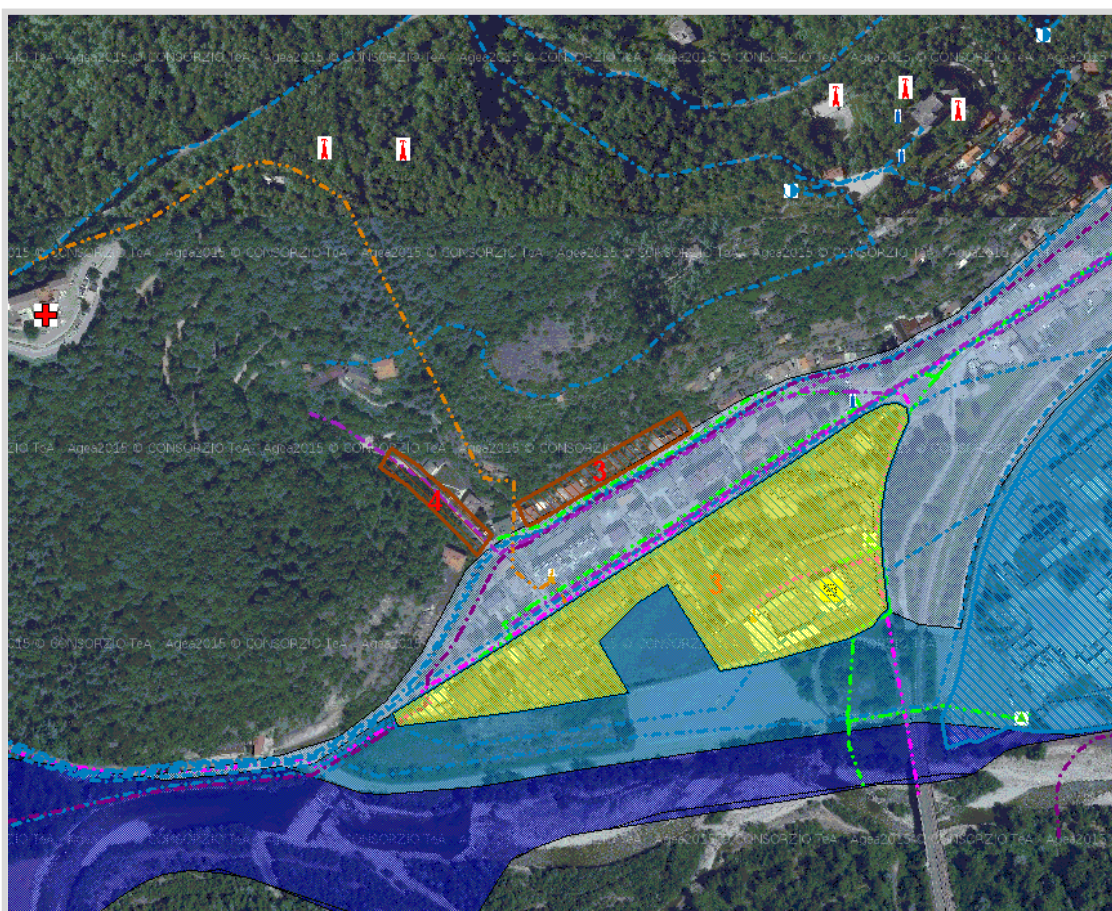

GisMaster-ProtezioneCivile - Estratto della cartografia

PERICOLOSITÀ TERRITORIALE

Descrizione del pericolo	Settore di pianura esondabile dal T.Gesso. Il PAI lo inserisce in parte in Area Eb (Aree di esondazione a pericolosità elevata). La Direttiva Alluvioni (PGRA) considera l'area in Fascia M - POCO FREQUENTE (Probabilità di alluvione media -
--------------------------	--

Analisi dei Punti Critici

Tr. 100-200 anni).
Il P.R.G.C. inserisce l'area in Classe IIIb3.

VULNERABILITÀ ANTROPICA

Popolazione esposta al rischio	- circa x residenti
Infrastrutture esposte al rischio	- civili abitazioni; - struttura commerciale

VULNERABILITÀ AL DANNO

Prevenzione	
Gestione dell'emergenza	