

Domanda in data _____ Oggetto: _____

Firme: Proprietario _____ Progettista _____

PLANIMETRIA DELLO STATO DI FATTO - Scala 1 : 500

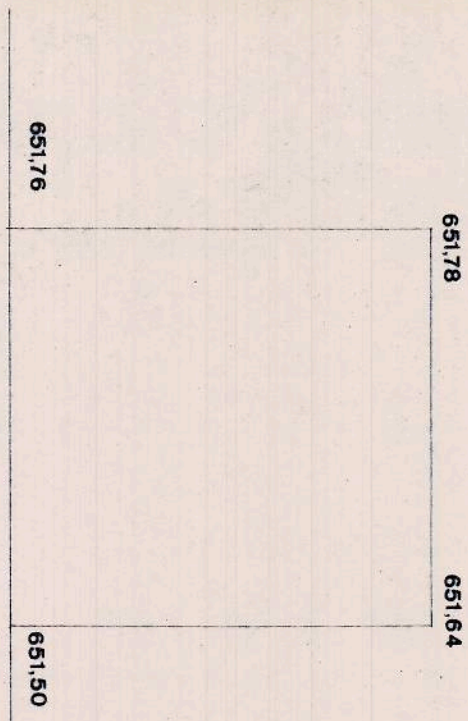

CAPOSALDO DI RIFERIMENTO
DELLE QUOTE ALTIMETRICHE

asse stradale

DATI PROGETTUALI

Indici	Prescritti dalle norme	Secondo il progetto
- Cubatura 728 x 2 mc./mq.	mc. 1.456,00	1.456,00
- Superficie coperta 0,25 x 728	mq. 182,00	145,60
- Parcheggi inerenti alle costruzioni 1.456/100 x 5	mq. 72,80	74,10
- Aree di verde privato		
1.456/100 x 3	mq. 43,68	82,50
- Parcheggio di U1	mq. 36,40	38,25
1.456/100 x 2,5	ml. 10,00	10,00
- H		

ZONA : Residenziale

- SUPERFICIE DEL LOTTO mt. (26,00 x 34,00) = mq. 884,00
- SUPERFICIE EDIFICABILE mt. (26,00 x 28,00) = mq. 728,00

OPERE DI URBANIZZAZIONE PRIMARIA, VERDE E PARCHeggi AI SENSI DELLA LEGGE 6 AGOSTO 1967 N° 765 E DEL D.M. 2 APRILE 1968.

PLANIMETRIA Scala 1 : 200

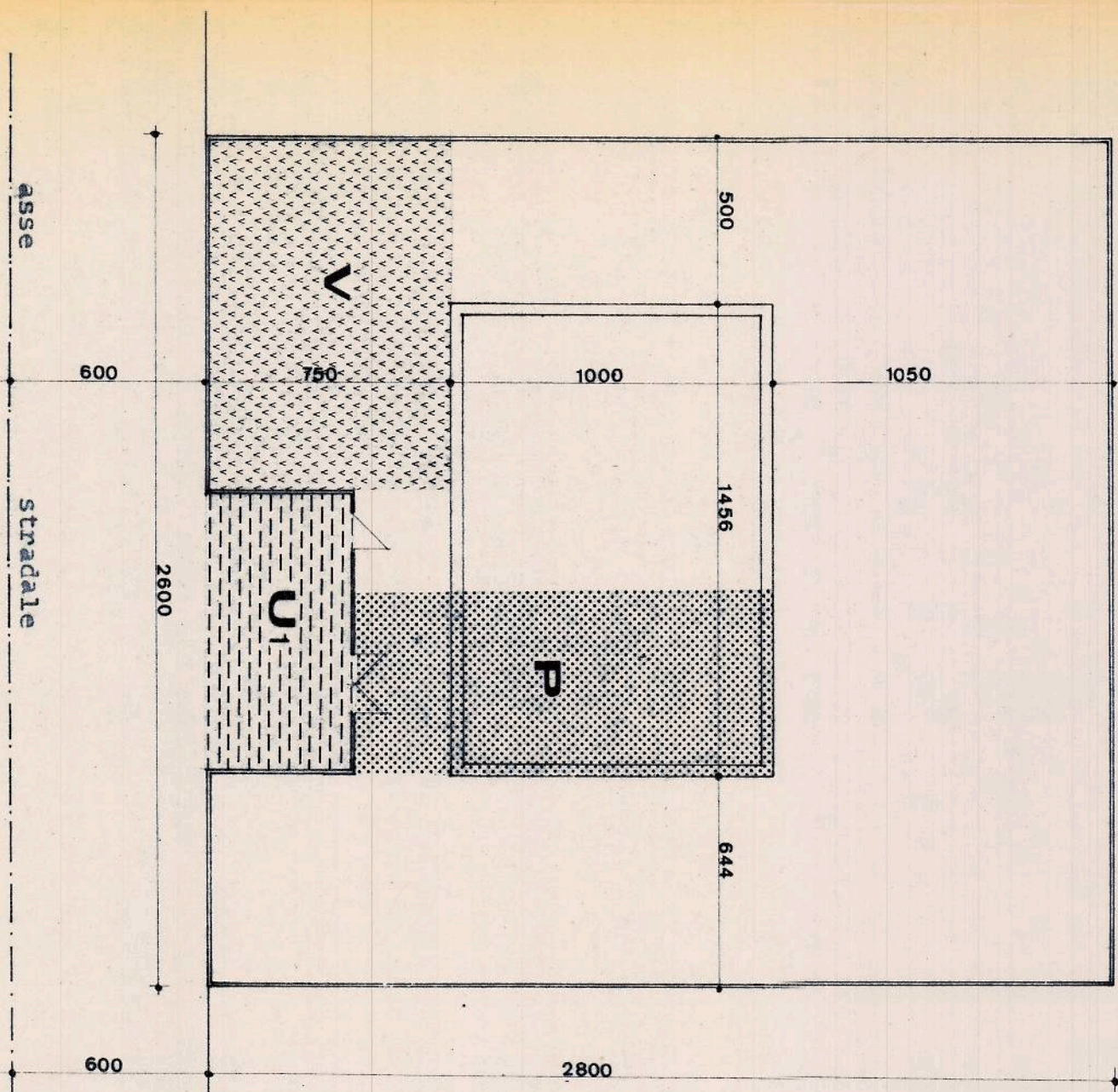

PARTE DA COMPILARSI A CURA DELL'UFFICIO TECNICO E PER CONTO DELL'AMMINISTRAZIONE COMUNALE

SEZIONI STRADALI

Esistente



QUOTE DI PROGETTO
(riferite al caposaldo _____)
A _____ B _____ C _____ D _____

	Esistente	Da eseguire
Fognature	X	
Illuminazione stradale		X
rete distribuzione:		
Elettricità	X	
Acqua	X	
Gas		X

	Esistente	Da eseguire
Masticciata stradale	X	
Manto superf. asfalto		X
Cordonature:		
in cemento		X
in graniglia		
Aiuole		X
Alberature		X
Marcia-piede in:		X

MODALITA' DI ESECUZIONE DELLE OPERE DI URBANIZZAZIONE PRIMARIA:

Fognature _____

Illuminazione stradale _____

Rete distribuzione acqua _____

Rete distribuzione gas _____

Strada _____

IL CAPO DELL'UFFICIO TECNICO

IL PROPRIETARIO