



COMUNE DI BORGO SAN DALMAZZO
Provincia di Cuneo

ALLEGATO A) alla deliberazione della Giunta Comunale n. 292 del 15.11.2023.

Tariffe utilizzo Palazzo Bertello 2024

	Area espositiva EXPO 1 mq.1048		Area espositiva EXPO 2 mq.405		Area espositiva EXPO 3 mq.384		Area ristorante mq.265	
	Estiva (1 maggio/30 settembre)	Invernale (1 ottobre/30 aprile)	Estiva (1 maggio/30 settembre)	Invernale (1 ottobre/30 aprile)	Estiva (1 maggio/30 settembre)	Invernale (1 ottobre/30 aprile)	Estiva (1 maggio/30 settembre)	Invernale (1 ottobre/30 aprile)
Tariffa di utilizzo	300,00	350,00	300,00	350,00	300,00	350,00	300,00	350,00
spese di pulizia	140,00		120,00		70,00		50,00	
totali	440,00 Oltre al deposito cauzionale di euro 500,00 ed all'eventuale maggiorazione di euro 50,00 in caso si renda necessaria la rimozione di rifiuti	490,00 Oltre al deposito cauzionale di euro 500,00 ed all'eventuale maggiorazione di euro 50,00 in caso si renda necessaria la rimozione di rifiuti	420,00 Oltre al deposito cauzionale di euro 500,00 ed all'eventuale maggiorazione di euro 50,00 in caso si renda necessaria la rimozione di rifiuti	470,00 Oltre al deposito cauzionale di euro 500,00 ed all'eventuale maggiorazione di euro 50,00 in caso si renda necessaria la rimozione di rifiuti	370,00 Oltre al deposito cauzionale di euro 500,00 ed all'eventuale maggiorazione di euro 50,00 in caso si renda necessaria la rimozione di rifiuti	420,00 Oltre al deposito cauzionale di euro 500,00 ed all'eventuale maggiorazione di euro 50,00 in caso si renda necessaria la rimozione di rifiuti	350,00 Oltre al deposito cauzionale di euro 500,00 ed all'eventuale maggiorazione di euro 50,00 in caso si renda necessaria la rimozione di rifiuti	400,00 Oltre al deposito cauzionale di euro 500,00 ed all'eventuale maggiorazione di euro 50,00 in caso si renda necessaria la rimozione di rifiuti
Tariffa forfetaria per l'uso di uno o più locali per un periodo superiore a un giorno	Per il primo giorno di utilizzo tariffa piena In caso di utilizzo continuativo per due giornate si applica una riduzione del 30% sulla tariffa piena giornaliera In caso di utilizzo continuativo per tre o più giornate si applica una riduzione del 40% sulla tariffa piena giornaliera							
spese di pulizia (è previsto un solo intervento al termine del periodo di utilizzo)	140,00		120,00		70,00		50,00	
	Alla tariffa vanno sommate (oltre alle spese di pulizia relative ai locali utilizzati): il deposito cauzionale di euro 500,00 e l'eventuale maggiorazione di euro 50,00 in caso si renda necessaria la rimozione di rifiuti							

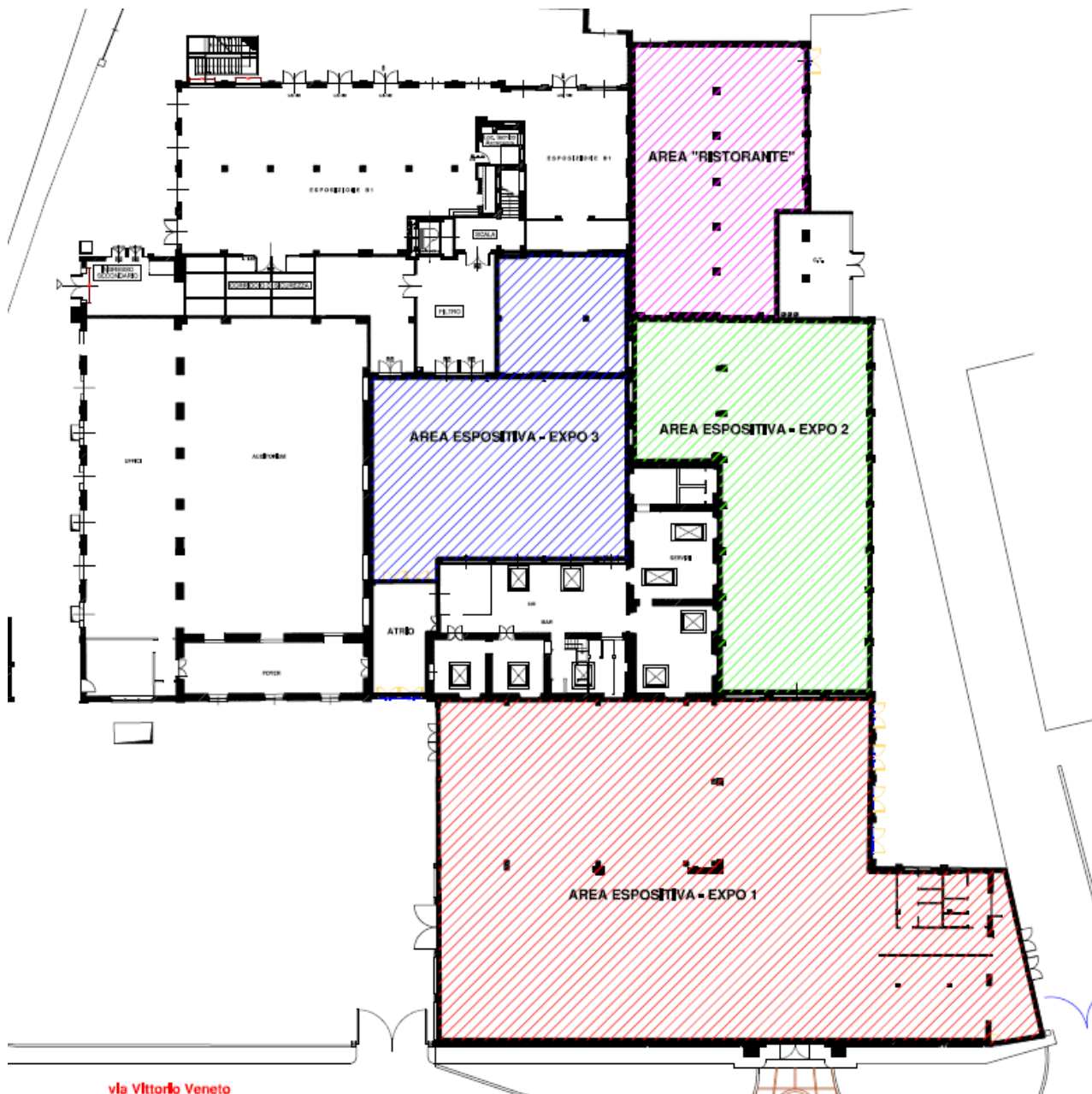

II°) ESENZIONI TARIFFARIE

a) - Manifestazioni organizzate dal Comune (in forma diretta o per delega dello stesso al gestore delle manifestazioni (al quale – esente dall’obbligo di versamento del deposito cauzionale - incombe l’obbligo di provvedere direttamente alla pulizia finale);

III°) ALTRE CONDIZIONI

a) Riduzione pari al 50% della tariffa per:

- eventi e/o manifestazioni ricreative-aggregative organizzate da cittadini singoli o associati, **residenti** nel Comune di Borgo San Dalmazzo svolte **a titolo gratuito e senza scopo di lucro**,
- manifestazioni a dichiarato, documentato ed esclusivo scopo benefico (e nelle quali non si svolgano a nessun titolo attività di tipo commerciale a scopo di lucro), **a rilevanza almeno provinciale** il cui ricavato vada a favore di iniziative benefiche;

restano in tali casi invariati gli importi dovuti a titolo di deposito cauzionale, spese di pulizia ed all’eventuale maggiorazione di euro 50,00 in caso si renda necessaria la rimozione di rifiuti;

b) per lo svolgimento di prove non aperte al pubblico di spettacoli da svolgersi successivamente nella stessa sala o in locali di proprietà comunale si applica la tariffa agevolata di euro 150,00 restando invariati gli importi dovuti a titolo di deposito cauzionale, spese di pulizia ed all’eventuale maggiorazione di euro 50,00 in caso si renda necessaria la rimozione di rifiuti.