COMUNE DI BORGO SAN DALMAZZO (CN)
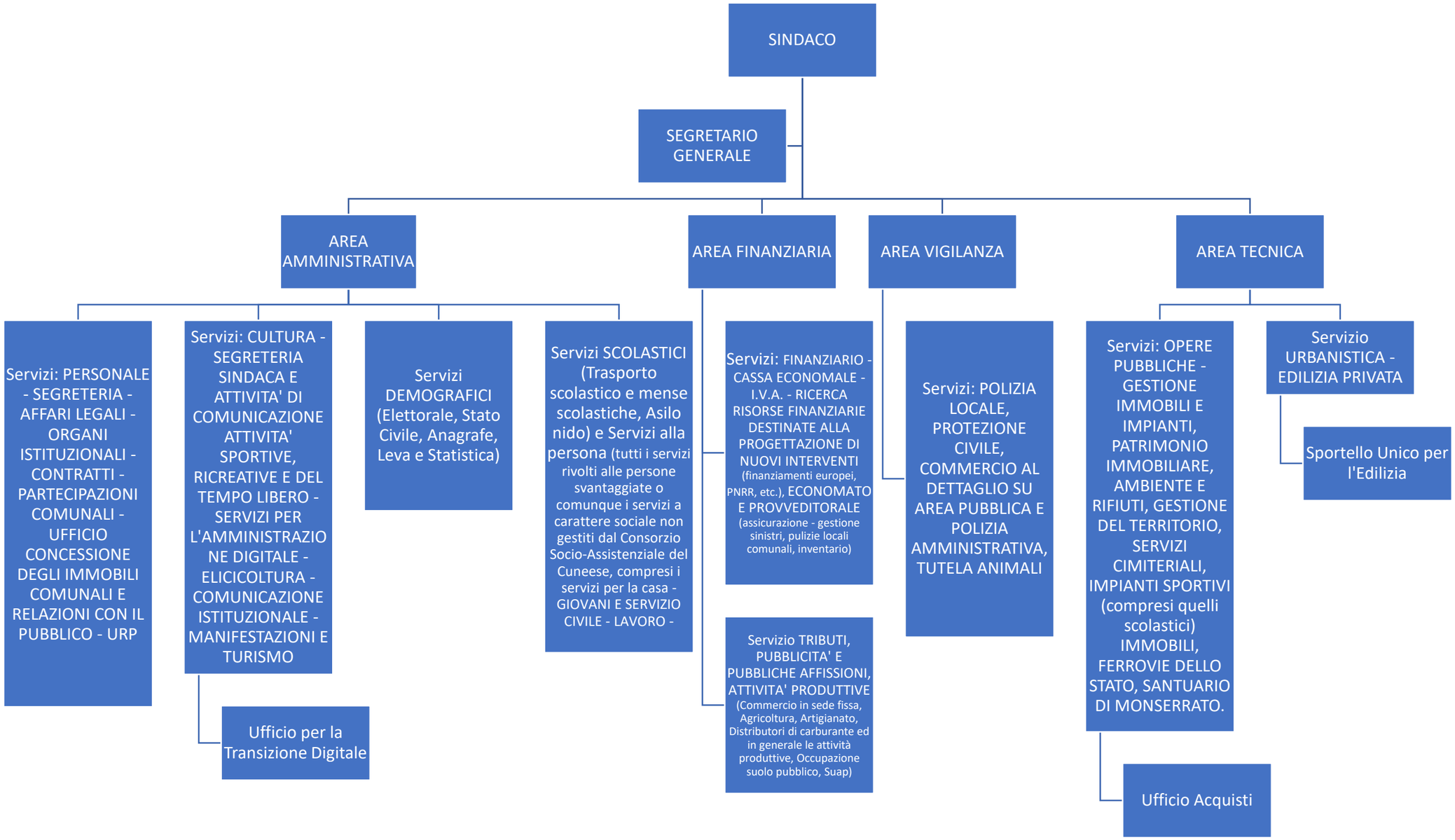
REVISIONE DELLA STRUTTURA ORGANIZZATIVA DEGLI UFFICI E DEI SERVIZI